1:200 1:200

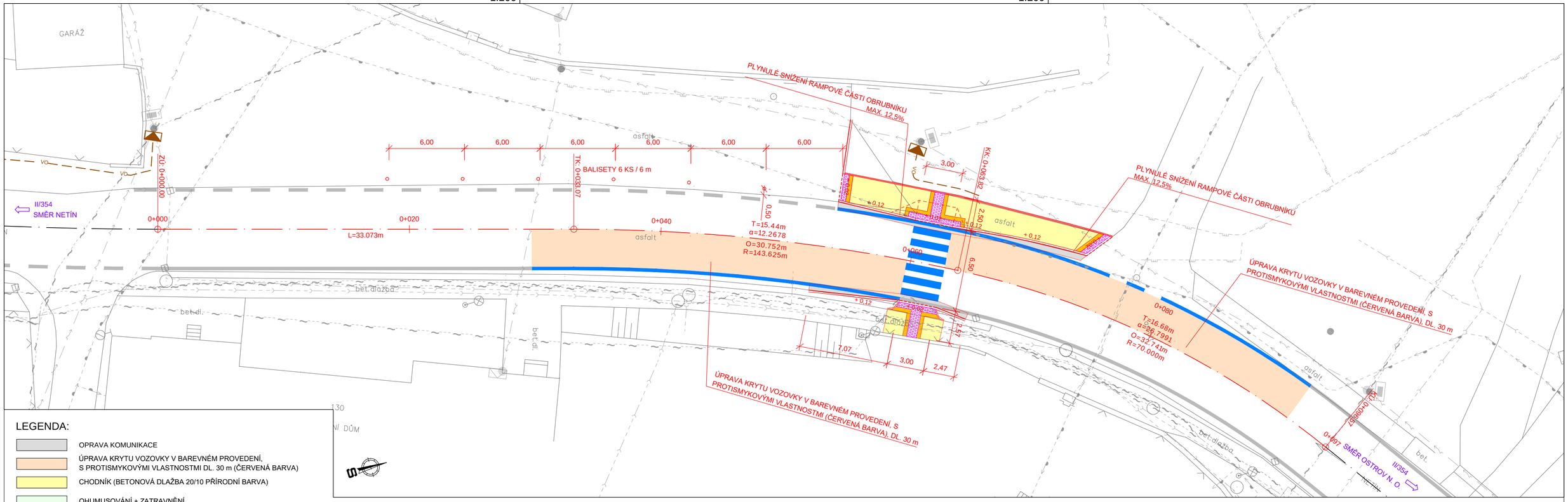

LEGENDA:

- OPRAVA KOMUNIKACE
- ÚPRAVA KRYTU VOZOVKY V BAREVNÉM PROVEDENÍ, S PROTISMYKOVÝMI VLASTNOSTMI DL. 30 m (ČERVENÁ BARVA)
- CHODNÍK (BETONOVÁ DLAŽBA 20/10 PŘÍRODNÍ BARVA)
- OHUMUSOVÁNÍ + ZATRAVNĚNÍ
- VODOROVNÉ DOPRAVNÍ ZNAČENÍ BÍLÉ - NAVRŽENÉ
- VODOROVNÉ DOPRAVNÍ ZNAČENÍ BÍLÉ - STÁVAJÍCÍ
- GEODETICKÉ ZANĚŘENÍ STÁVAJÍCÍHO STAVU
- OBRUBNÍK BETONOVÝ SILNIČNÍ NÁJEZDOVÝ (15/15) - NO
- OBRUBNÍK BETONOVÝ SILNIČNÍ (15/25)
- OBRUBNÍK BETONOVÝ CHODNÍKOVÝ (10/25)
- OBRUBNÍK BETONOVÝ CHODNÍKOVÝ SNÍŽENÝ (10/25)
- VODOROVNÉ DOPRAVNÍ ZNAČENÍ BÍLÉ - STÁVAJÍCÍ
- VAROVNÉ A SIGNÁLNÍ PÁSY (BET. DLAŽBA S VÝRAZNÝMI RELIÉFNÍMI VÝSTUPKY PRO NEVIDOMÉ)
- LEMOVÁNÍ HMATNÉ DLAŽBY š. 0,4 m (BETONOVÁ DLAŽBA 20/20 BEZ ZKOSENÉ HRANY, PŘÍRODNÍ BARVA)
- OSA KOMUNIKACE

LEGENDA STÁVAJÍCÍCH INŽENÝRSKÝCH SÍTÍ:

- VEDENÍ NN (E.ON, Česká republika, s.r.o.)
- VN — VEDENÍ VN (E.ON, Česká republika, s.r.o.)
- VO — KABEL VEŘEJNÉHO OSVĚTLENÍ
- VODOVOD (Vodárenská akciová společnost, a.s.)
- KANALIZACE (Vodárenská akciová společnost, a.s.)
- TELEKOMUNIKAČNÍ SÍTĚ (Česká telekomunikační infrastruktura a.s.)

Stavebník	OBEC RADOSTÍN NAD OSLAVOU Radostín nad Oslavou čp. 223 59444 Radostín nad Oslavou	PETRPROJEKT PETRPROJEKT s.r.o. Líšeňská 4504/50, 636 00 Brno - Židenice tel.: (+420) 605 169 968 email: petr.projekt@gmail.com
Zodp. projektant:	ING. TOMÁŠ PETR	
Zpracoval:	J. JELEN, T. PETR	
		Stupeň: DUR+DSP
Akce: PŘECHOD PRO CHODCE RADOSTÍN N. O. 101 PŘECHOD PRO CHODCE		Zák. č.: 060
		Datum: 12/2019
		Formát: 3 x A4
		Měřítko.: 1:200
Obsah: SITUACE		Číslo přílohy: D.1.1.2
		Číslo paré:

1:200 1:200