POZNÁMKA:
- Výkres ZII.2a obsahuje jevy platného územního plánu náležející do obsahu hlavního výkresu, převedené do formátu "Jednotného standardu územního plánu".
- Vyznačení změn, daných legislativními požadavky na aktualizaci zastavěného území a uvedení ÚP Radostín nad Oslavou do souladu s nadřazenou územně plánovací dokumentací, je součástí výkresu ZII.2b.

HRANICE A KORIDORY

	Řešené území
	Zastavěné území k datu 25.05.2018
	Hranice katastrálního území
Z4(p), Z23(d)	Zastavitelná plocha
P.3	Plocha přestavby
K.3	Plocha změny v krajině
CNU.x	Koridor technické infrastruktury

ÚZEMNÍ SYSTÉM EKOLOGICKÉ STABILITY

GRAFICKÉ ZNÁZORNĚNÍ STAV	NÁVRH	
LBC		Lokální biocentrum
LBK	LBK	Lokální biokoridor
NRBC		Nadregionální biocentrum
NRBK		Nadregionální biokoridor

PLOCHY S ROZDÍLNÝM ZPŮSOBEM VYUŽITÍ

GRAFICKÉ ZNÁZORNĚNÍ STAV	NÁVRH	REZERVA	
			Plochy bydlení
BV			bydlení venkovské **(BV)**
BH	BH		bydlení hromadné **(BH)**
BX	BX		bydlení jiné **(BX)**
			Plochy rekreace
RI	RI		rekreace individuální **(RI)**
RH			rekreace hromadná - rekreační areály **(RH)**
			Plochy občanského vybavení
OV	OV		občanské vybavení veřejné **(OV)**
OK	OK		občanské vybavení komerční **(OK)**
OS			občanské vybavení - sport **(OS)**
OH	OH		občanské vybavení - hřbitovy **(OH)**
			Plochy veřejných prostranství
PU	PU		veřejná prostranství všeobecná **(PU)**
			Plochy zeleně
ZP	ZP		zeleň - parky a parkově upravené plochy **(ZP)**
ZZ	ZZ		zeleň - zahrady a sady **(ZZ)**
ZO	ZO		zeleň ochranná a izolační **(ZO)**
ZK	ZK		zeleň krajinná **(ZK)**
			Plochy smíšené obytné
SV	SV		smíšené obytné venkovské **(SV)**
			Plochy dopravní infrastruktury
DS		R.2	doprava silniční **(DS)**
			Plochy technické infrastruktury
TU	TU		technická infrastruktura všeobecná **(TU)**
	TO		nakládání s odpady **(TO)**
			Plochy výroby a skladování
VD	VD		výroba drobná a služby **(VD)**
VZ	VZ	R.4	výroba zemědělská a lesnická **(VZ)**
VE			výroba energie z obnovitelných zdrojů **(VE)**
	VX		výroba jiná **(VX)**
			Plochy vodní a vodohospodářské
WU			vodní a vodohospodářské všeobecné **(WU)**
			Plochy zemědělské
AP	AP		pole a trvalé travní porosty **(AP)**
			Plochy lesní
LU	LU		lesní všeobecné **(LU)**
			Plochy smíšené nezastavěného území
	MU.o		smíšené nezastavěného území všeobecné, ochrana proti ohrožení území **(MU.o)**
MU.p			smíšené nezastavěného území všeobecné, přírodní priority **(MU.p)**

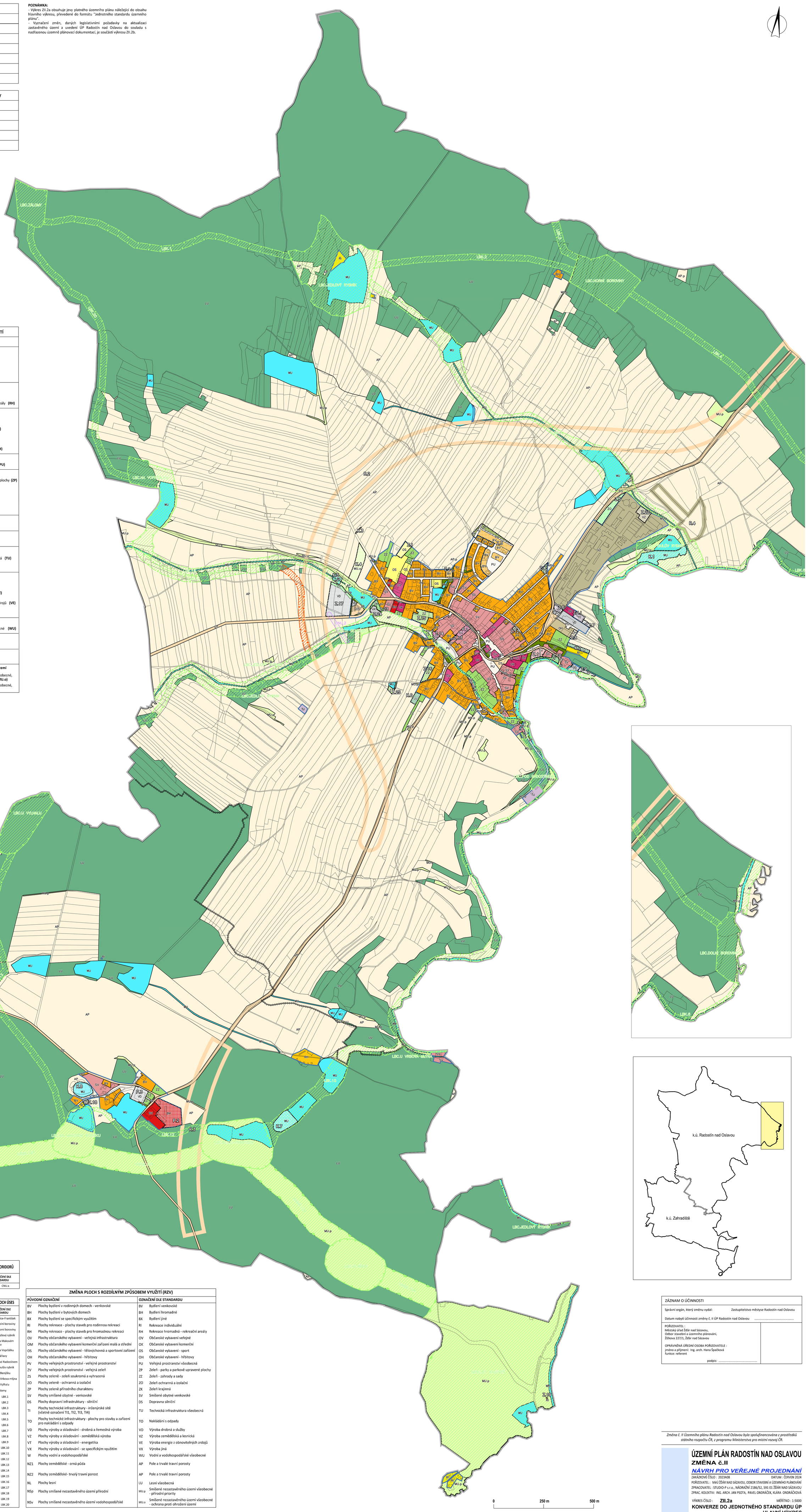

ZMĚNA OZNAČENÍ PLOCH SE ZMĚNOU V ÚZEMÍ

PŮVODNÍ OZNAČENÍ	OZNAČENÍ DLE STANDARDU
Z1	Z.1
Z2	Z.2
Z3	Z.3
Z4	Z.4
Z6	Z.6
Z7	Z.7
Z8	Z.8
Z9	Z.9
Z10	Z.10
Z11	Z.11
Z12	Z.12
Z13	Z.13
Z14	Z.14
Z15	Z.15
Z16	Z.16
Z17	Z.17
Z18	Z.18
Z19	Z.19
Z21	Z.21
Z22	Z.22
Z23	Z.23
Z24	Z.24
Z25	Z.25
P1	P.1
P2	P.2
P3	P.3
K1	K.1
K2	K.2
K3	K.3
K4	K.4
K5	K.5
K6	K.6
K7	K.7
K8	K.8
K9	K.9
I/Z1	Z.1.I
R2	R.2
R3	R.3
R4	R.4

ZMĚNA OZNAČENÍ KORIDORŮ

PŮVODNÍ OZNAČENÍ	OZNAČENÍ DLE STANDARDU
bez označení	CNU.x

ZMĚNA OZNAČENÍ PLOCH ÚSES

PŮVODNÍ OZNAČENÍ	OZNAČENÍ DLE STANDARDU
LBC Alice-František	LBC.Alice-František
LBC Dolní boroviny	LBC.Dolní boroviny
LBC Horní boroviny	LBC.Horní boroviny
LBC Jedlový rybník	LBC.Jedlový rybník
LBC Na Makovém rybníku	LBC.Na Makovém rybníku
LBC Na Vopršálku	LBC.Na Vopršálku
LBC Pláňavy	LBC.Pláňavy
LBC Pod Radostínem	LBC.Pod Radostínem
LBC Poulův rybník	LBC.Poulův rybník
LBC U Benýšku	LBC.U Benýšku
LBC U Vrbova mlýna	LBC.U Vrbova mlýna
LBC U Vylhalu	LBC.U Vylhalu
LBC Zálomy	LBC.Zálomy
LBK 1	LBK.1
LBK 2	LBK.2
LBK 3	LBK.3
LBK 4	LBK.4
LBK 5	LBK.5
LBK 6	LBK.6
LBK 7	LBK.7
LBK 8	LBK.8
LBK 9	LBK.9
LBK 10	LBK.10
LBK 11	LBK.11
LBK 12	LBK.12
LBK 13	LBK.13
LBK 14	LBK.14
LBK 15	LBK.15
LBK 16	LBK.16
LBK 17	LBK.17
LBK 18	LBK.18
LBK 19	LBK.19
LBK 20	LBK.20

ZMĚNA PLOCH S ROZDÍLNÝM ZPŮSOBEM VYUŽITÍ (RZV)

PŮVODNÍ OZNAČENÍ		OZNAČENÍ DLE STANDARDU	
BV	Plochy bydlení v rodinných domech - venkovské	BV	Bydlení venkovské
BH	Plochy bydlení v bytových domech	BH	Bydlení hromadné
BX	Plochy bydlení se specifickým využitím	BX	Bydlení jiné
RI	Plochy rekreace - plochy staveb pro rodinnou rekreaci	RI	Rekreace individuální
RH	Plochy rekreace - plochy staveb pro hromadnou rekreaci	RH	Rekreace hromadná - rekreační areály
OV	Plochy občanského vybavení - veřejná infrastruktura	OV	Občanské vybavení veřejné
OM	Plochy občanského vybavení komerční zařízení malá a střední	OK	Občanské vybavení komerční
OS	Plochy občanského vybavení - tělovýchovná a sportovní zařízení	OS	Občanské vybavení - sport
OH	Plochy občanského vybavení - hřbitovy	OH	Občanské vybavení - hřbitovy
PV	Plochy veřejných prostranství - veřejné prostranství	PU	Veřejná prostranství všeobecná
ZV	Plochy veřejných prostranství - veřejná zeleň	ZP	Zeleň - parky a parkově upravené plochy
ZS	Plochy zeleně - zeleň soukromá a vyhrazená	ZZ	Zeleň - zahrady a sady
ZO	Plochy zeleně - ochranná a izolační	ZO	Zeleň ochranná a izolační
ZP	Plochy zeleně přírodního charakteru	ZK	Zeleň krajinná
SV	Plochy smíšené obytné - venkovské	SV	Smíšené obytné venkovské
DS	Plochy dopravní infrastruktury - silniční	DS	Dopravna silniční
TI	Plochy technické infrastruktury - inženýrské sítě (včetně označení TI1, TI2, TI3, TI4)	TU	Technická infrastruktura všeobecná
TO	Plochy technické infrastruktury - plochy pro stavby a zařízení pro nakládání s odpady	TO	Nakládání s odpady
VD	Plochy výroby a skladování - drobná a řemeslná výroba	VD	Výroba drobná a služby
VZ	Plochy výroby a skladování - zemědělská výroba	VZ	Výroba zemědělská a lesnická
VT	Plochy výroby a skladování - energetika	VE	Výroba energie z obnovitelných zrdojů
VX	Plochy výroby a skladování - se specifickým využitím	VX	Výroba jiná
W	Plochy vodní a vodohospodářské	WU	Vodní a vodohospodářské všeobecné
NZ1	Plochy zemědělské - orná půda	AP	Pole a trvalé travní porosty
NZ2	Plochy zemědělské- trvalý travní porost	AP	Pole a trvalé travní porosty
NL	Plochy lesní	LU	Lesní všeobecná
NSp	Plochy smíšené nezastavěného území přírodní	MU.p	Smíšené nezastavěného území všeobecné - přírodní priority
NSv	Plochy smíšené nezastavěného území vodohospodářské	MU.o	Smíšené nezastavěného území všeobecné - ochrana proti ohrožení území

ZÁZNAM O ÚČINNOSTI	
Správní orgán, který změnu vydal:	Zastupitelstvo městyse Radostín nad Oslavou
Datum nabytí účinnosti změny č. II ÚP Radostín nad Oslavou	.....
POŘIZOVATEL : Městský úřad Žďár nad Sázavou, Odbor stavební a územního plánování, Žižkova 227/1, Žďár nad Sázavou OPRÁVNĚNÁ ÚŘEDNÍ OSOBA POŘIZOVATELE : jméno a příjmení: Ing. arch. Hana Špačková funkce: referent podpis:	

Změna č. II Územního plánu Radostín nad Oslavou byla spolufinancována z prostředků státního rozpočtu ČR, z programu Ministerstva pro místní rozvoj ČR.

ÚZEMNÍ PLÁN RADOSTÍN NAD OSLAVOU

ZMĚNA č.II

NÁVRH PRO VEŘEJNÉ PROJEDNÁNÍ

ZAKÁZKOVÉ ČÍSLO : 2023A08 DATUM : ČERVEN 2024

POŘIZOVATEL : MěÚ ŽĎÁR NAD SÁZAVOU, ODBOR STAVEBNÍ A ÚZEMNÍHO PLÁNOVÁNÍ

ZPRACOVATEL : STUDIO-P s.r.o., NÁDRAŽNÍ 2186/52, 591 01 ŽĎÁR NAD SÁZAVOU

ZPRAC. KOLEKTIV: ING. ARCH. JAN PSOTA, PAVEL ONDRÁČEK, KLÁRA ONDRÁČKOVÁ

VÝKRES ČÍSLO : **ZII.2a** MĚŘÍTKO : 1:5000

KONVERZE DO JEDNOTNÉHO STANDARDU ÚP
HLAVNÍ VÝKRES